



Manuál

na vyplnenie elektronického formulára
žiadosti o poskytnutie príspevku na zateplenie rodinného domu

V zmysle § 9f zákona č. 555/2005 Z. z. o energetickej hospodárnosti budov a o zmene a doplnení niektorých zákonov v znení neskorších predpisov (ďalej len „zákon“) žiadateľ predkladá žiadosť o poskytnutie príspevku na zateplenie rodinného domu (ďalej len „žiadosť o príspevok“) **prostredníctvom elektronického formulára uverejneného na webovom sídle ministerstva www.mindop.sk**, ikona v pravej časti dole „BÝVAJTE ÚSPORNE“ alebo priamo cez internetovú stránku www.byvajteusporne.sk.

Na internetovej stránke www.byvajteusporne.sk sú dostupné všetky základné informácie, ktoré sa týkajú poskytnutia príspevku na zateplenie rodinného domu, ako aj právne predpisy, ktoré upravujú poskytovanie príspevku, výzvu na predkladanie žiadostí a formulár na elektronické podávanie žiadostí.

Žiadosť o príspevok je možné podať **len elektronicky**, prostredníctvom elektronického formulára, ktorý sa nachádza na internetovej stránke www.byvajteusporne.sk v pravej časti hore „**PODAŤ ŽIADOSŤ**“ a následne po stlačení tlačidla „**PODAŤ ŽIADOSŤ**“ pri aktívnej výzve.

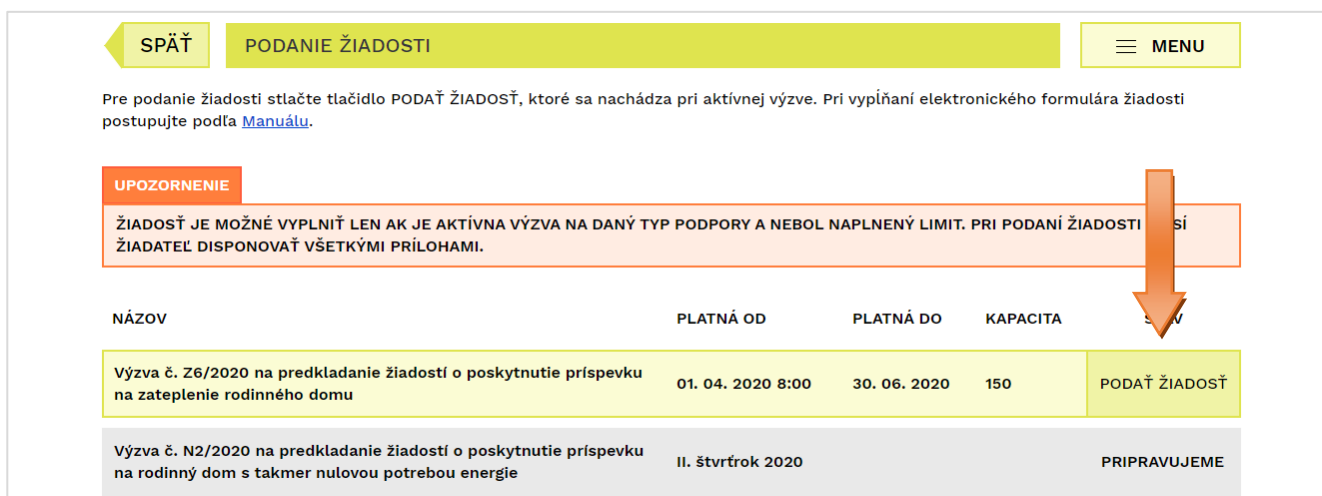
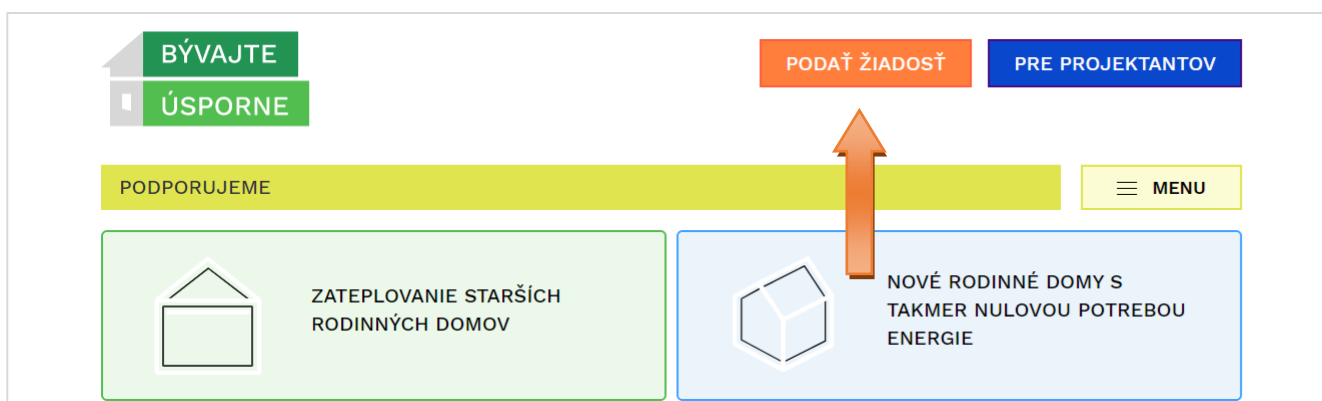

Po kliknutí na tlačidlo sa zobrazí **elektronický formulár**, ktorý je potrebné vyplniť a odoslať, aby Vaša žiadosť bola zaevidovaná v elektronickom systéme ministerstva.

Žiadosť o príspevok je v zmysle zákona možné podať len prostredníctvom elektronického systému ministerstva. Všetky žiadosti doručené ministerstvu mimo elektronického systému bez dodržania nižšie uvedeného postupu a pridelenia identifikačného čísla žiadosti sú neoprávnené z dôvodu nesplnenia podmienok poskytnutia príspevku podľa vyššie uvedeného zákona a budú vrátené späť žiadateľovi.

Formulár žiadosti v elektronickom systéme ministerstva je rozdelený na tri časti, a to vstupnú časť, obsahovú časť a záverečnú časť.

Pri vyplňaní údajov vo vstupnej a obsahovej časti formulára je potrebné, aby ste mali k dispozícii všetky doklady požadované k žiadosti o poskytnutie príspevku. Preto Vám odporúčame pred samotným vyplňaním žiadostí

- pripraviť si doklady, ktoré budú tvoriť prílohy k žiadosti (podľa typu realizácie zateplenia),
- list vlastníctva rodinného domu,
- číslo účtu žiadateľa v tvare IBAN, na ktorý bude poukázaný príspevok.

Krok 1.: Vstupná časť formulára žiadosti

Nová žiadosť

Podanie žiadosti o príspevok
pred zateplením rodinného domu ▾ 1

Vstupné údaje o zatepľovanom rodinnom dome

Okres *
... ▾

Katastrálne územie *
▾ 2

Parcelné číslo * *
0 / 0

Emailová adresa (na ktorú Vám bude zaslané tlačivo žiadosti a potvrdenie o odoslaní žiadosti) *

Alternatívna emailová adresa (na ktorú Vám bude zaslané tlačivo žiadosti a potvrdenie o odoslaní žiadosti)
 3

Telefónne číslo (použite zápis v tvare +421 910 000 111) *

Zadajte výsledok jednoduchkej matematickej operácie:
13 + 8 = ?
 4

5

Vysvetlivky (polia označené hviezdíčkou * sú povinné)

- 1 Kliknutím na šípku vyberte jednu z dvoch ponúk podľa stavu zateplenia rodinného domu:
 - pred zateplením rodinného domu,
 - po zateplení rodinného domu.
- 2 Uveďte údaje, kde sa nachádza rodinný dom. Tieto údaje získate z listu vlastníctva rodinného domu.
- 3 Uveďte aspoň jednu e-mailovú adresu, na ktorú požadujete doručiť správu (potvrdenie) o zaevidovaní žiadosti o príspevok vrátane písomnej podoby žiadosti o príspevok.
Uveďte telefónne číslo pre priamu komunikáciu so žiadateľom v prípade otázok zo strany ministerstva v tvare +421 910 000 111.
- 4 Pre finálne uloženie vstupných údajov zadajte výsledok jednoduchkej matematickej operácie.
- 5 Po overení správnosti uvedených údajov vo vstupnej časti formulára žiadosti kliknite na zelené tlačidlo „Uložiť“.

V prípade, ak Vám po stlačení tlačidla „Uložiť“ nebude umožnené pokračovať v podaní žiadosti z dôvodu naplnenia limitu prijatých žiadostí pre danú výzvu, elektronický formulár Vám túto skutočnosť oznámi.

Po kliknutí na tlačidlo „Uložiť“ Vám na zadanú e-mailovú adresu príde **potvrdenie** o začatí podania Vašej žiadosti. V prípade, ak prerušíte podanie Vašej žiadosti, v potvrdení máte uvedený odkaz, na ktorom budete môcť pred záväzným podaním pokračovať vo vypĺňaní Vašej žiadosti. Až po prijatí druhého e-mailu s tlačivom žiadosti, ktoré bude jeho prílohou, je Vaša žiadosť správne zaevidovaná.

Krok 2.1.: Obsahová časť formulára žiadosti – žiadateľ, spoluvlastník

Úprava žiadosti (pred zateplením rodinného domu) 6

1. Údaje o žiadateľovi

Meno * Priezvisko * Titul

Adresa trvalého pobytu
Ulica, orientačné číslo 7

Okres PSČ * Obec *

Dátum narodenia *
 8

Štátna príslušnosť *

Rodinný stav *

Číslo bankového účtu v tvare IBAN - použite zápis v tvare XX99 9999 9999 9999 9999 * 9

2. Údaje o spoluvlastníkovi

10

Vysvetlivky (polia označené hviezdíčkou * sú povinné)

- 6 Označenie žiadosti podľa stavu zateplenia rodinného domu – zobrazí sa podľa zadania vo vstupnej časti (krok 1.). Ak si všimnete, že ste v prvom kroku zadali zlý typ žiadosti, pre odstránenie tejto chyby nás kontaktujte.
- 7 Uvedte údaje o osobe, ktorá podáva žiadosť – žiadateľ. V prípade, ak ulica nie je pomenovaná, uvedte len orientačné (uličné) číslo.
- 8 PSČ tvorí numerický kód obsahujúci 5 číselných znakov, údaj uvedte bez medzery (napr. „86601“).
- 9 Uvedte číslo bankového účtu v tvare IBAN – XX99 9999 9999 9999 9999 – pričom medzi jednotlivým štvorčíslím vynechajte medzeru.
- 10 V prípade, ak zatepľovaný rodinný dom je v spoluvlastníctve viacerých fyzických osôb (podľa listu vlastníctva) je potrebné túto skutočnosť uviesť v žiadosti. Pokračujte kliknutím na tlačidlo „Pridať spoluvlastníka“. Spoluvlastníka vyplňte aj v prípade manželov (bezpodielové vlastníctvo).
Ak je rodinný dom výlučne vo vlastníctve žiadateľa, spoluvlastníka neuvádzate. Pokračujte bodom č. 14.

Krok 2.2.: Evidovanie spoluvlastníka

Pridanie spoluvlastníka

Meno * Priezvisko * Titul

Adresa trvalého pobytu

Ulica, orientačné číslo * PSČ * Mesto *

Štát * Slovensko

Dátum narodenia * 13 január 2015

Typ spoluvlastníctva bezpodielové spoluvlastníctvo

Uložiť Zrušiť

11

12

13

Vysvetlivky (polia označené hviezdíčkou * sú povinné)

- 11 Uvedte identifikačné údaje spoluvlastníka.
- 12 Kliknutím na šípku vyberte jednu z dvoch ponúk podľa typu spoluvlastníctva rodinného domu:
 - bezpodielové spoluvlastníctvo,
 - podielové spoluvlastníctvo.Údaj je možné overiť z listu vlastníctva.
- 13 Tlačidlom „Uložiť“ pridáte spoluvlastníka.

O zaevidovaní spoluvlastníka sa vo formulári zobrazí správa o úspešnom zapísaní spoluvlastníka, ktorú je potrebné kliknutím na tlačidlo „OK“ potvrdiť.

Spoluvlastník bol úspešne zapísaný.

Úprava žiadosti (pred zateplením rodinného domu)

1. Údaje o žiadateľovi

Meno * Priezvisko * Titul

Mesto * Bánovce nad Bebravou

Správa z webovej stránky

Spoluvlastník bol úspešne zapísaný.

OK

UPOZORNENIE:

V prípade, že údaje o spoluvlastníkovi uvediete v chybnom tvare, prípadne neuvediete povinné údaje vôbec, systém Vás vyzve na opravu. Následne je potrebné opätovne pokračovať bodom č. 13.

Pridanie spoluvlastníka

Spoluvlastníka sa nepodarilo zapísať. Opravte označené položky!

Meno * Priezvisko * Titul
Ján Mak

Údaje o zaevidovanom spoluvlastníkovi sa zobrazia v obsahovej časti formulára, v časti „2. Údaje o spoluvlastníkovi“. Kliknutím na tlačidlo „Pridať spoluvlastníka“ je možné pridať ďalšieho spoluvlastníka.

V prípade, že po úspešnom zaevidovaní spoluvlastníka zistíte chybu v uvedených údajoch o spoluvlastníkovi, je potrebné kliknúť na tlačidlo vpravo „Vymazanie“ a pokračovať od začiatku bodom č. 10.

2. Údaje o spoluvlastníkovi

SPOLUVLASTNÍK	ADRESA TRVALÉHO POBYTU	TYP SPOLUVLASTNÍCTVA	AKCIE
Ján Mak	č. 1 97701 Hudákovovo Slovensko	bezpodielové spoluvlastníctvo	Vymazanie

Pridať spoluvlastníka

Krok 2.3.: Obsahová časť formulára žiadosti – rodinný dom

3. Údaje o zatepľovanom rodinnom dome

Obec / mesto / mestská časť * 14
Bánovce nad Bebravou ▼

Ulica 15

Súpisné číslo (uvedené v liste vlastníctva rodinného domu) * 16

Orientačné číslo (uličné) 17

PSC *

Vysvetlivky (polia označené hviezdíčkou * sú povinné)

- 14 Údaj o obci/meste/mestskej časti nie je možné zmeniť, je automaticky doplnený systémom podľa zadaných údajov, ktoré ste vyplnili v bode č. 2.
- 15 Názov ulice, na ktorej sa nachádza rodinný dom. V prípade, že ulica nie je pomenovaná, pole zostane nevyplnené.
- 16 Uveďte súpisné číslo zatepľovaného rodinného domu. Tento údaj je uvedený v liste vlastníctva rodinného domu v časti „Stavby“ vľavo.
- 17 Uveďte orientačné číslo zatepľovaného rodinného domu (uličné). Pokiaľ stavba nemá orientačné číslo, pole zostane nevyplnené.

Číslo listu vlastníctva rodinného domu *	<input type="text"/>	18
Rok odovzdania rodinného domu do užívania *	<input type="text" value="2007"/>	19
Počet podlaží, z ktorých sa určuje celková podlahová plocha *	<input type="text" value="1"/>	20
Celková podlahová plocha s upravovaným vnútorným prostredím miestností pred zateplením [m ²] - jednopodlažný RD 150 m ² , viacpodlažný RD 300 m ² *	<input type="text"/>	21
Číslo energetického certifikátu zatepleného rodinného domu - použité zápis v tvare 000000/1111/22/3333333333/EC *	<input type="text"/>	22

Vysvetlivky (polia označené hviezdíčkou * sú povinné)

- 18** Uvedte číslo listu vlastníctva zatepľovaného rodinného domu.
- 19** Uvedte rok, kedy bol rodinný dom daný do užívania, pričom vek 10 rokov sa počíta pred realizáciou zateplenia, ktoré podľa zákona nebolo možné začať pred 1. 1. 2015. V prípade podania žiadosti pred zateplením rodinného domu je potrebné, aby bola lehota splnená ku dňu podania žiadosti. Tento údaj je možné dokladovať napr.:
- kolaudačným rozhodnutím,
 - listom vlastníctva, z ktorého vyplýva, kedy bol povolený vklad predmetnej stavby,
 - zmluvou o nadobudnutí stavby,
 - vyjadrením obce/mesta/mestskej časti o veku domu, v ktorom bude jednoznačne označená stavba a uvedené, kedy bola podľa dostupných podkladov obce stavba daná do užívania, pričom obec uvedie z akých listín vychádzala,
 - iným dokladom, z ktorého jednoznačne vyplýva dátum, kedy bola predmetná stavba daná do užívania.
- 20** Uvedte počet podlaží zatepľovaného rodinného domu, z ktorých sa určuje celková podlahová plocha. Tento údaj je uvedený v Projektovom energetickom hodnotení (žiadosť pred zateplením) alebo na titulnej strane Energetického certifikátu (žiadosť po zateplení), ktoré sú povinnými prílohami k žiadosti o príspevok.
- 21** Uvedte celkovú podlahovú plochu zatepľovaného rodinného domu (v m²) s upravovaným vnútorným prostredím miestností, ktorá sa určí z vonkajších rozmerov stavby pred realizáciou zateplenia. Tento údaj je uvedený v Projektovom energetickom hodnotení (žiadosť pred zateplením) alebo na titulnej strane Energetického certifikátu (žiadosť po zateplení), ktoré sú povinnými prílohami k žiadosti o príspevok. **Údaj uveďte matematicky zaokrúhlený na celé m²**
- 22** Uvedte číslo energetického certifikátu, ktorý bol vypracovaný po zateplení rodinného domu. Údaj sa vyplní len v žiadosti o príspevok **po zateplení** rodinného domu. V prípade žiadosti o príspevok **pred zateplením** rodinného domu sa políčko pre vyplnenie čísla energetického certifikátu **nezobrazuje**.

Stavebné konštrukcie, súvisiace práce a činnosti podľa § 9c zákona, na ktoré sa požaduje príspevok

Zatepľovaná vonkajšia obvodová stena Zatepľovaná strecha Zatepľovaný strop nad vonkajším prostredím

23

Strop pod nevykurovaným priestorom Zatepľovaná stena alebo strop medzi oddelenými vnútornými priestormi s rozdielnou teplotou vnútorného vzduchu Vymieňané vonkajšie otvorové konštrukcie (okná, dvere,...)

Výmena zdroja tepla Vyregulovanie vykurovacieho systému Vypracovanie projektovej dokumentácie zateplenia rodinného domu vrátane projektového energetického hodnotenia

Vypracovanie energetického certifikátu zatepleného rodinného domu Vypracovanie žiadosti o príspevok

Termíny realizácie zateplenia

Začiatok zatepľovacích prác (skutočný, resp. predpokladaný) *

... ▼ - ... ▼ - ... ▼

Ukončenie zatepľovacích prác (skutočné, resp. predpokladané) *

... ▼ - ... ▼ - ... ▼

24

Vysvetlivky (polia označené hviezdíčkou * sú povinné)

- 23** Kliknutím označte druh stavebnej konštrukcie, súvisiacej práce alebo činnosti, ktorá bola, resp. bude predmetom žiadosti o príspevok a žiadate na ňu príspevok. Je povinné označiť aspoň jednu konštrukciu.
- 24** Vyberte z ponuky termín začiatku a ukončenia zatepľovacích prác (pri už zrealizovaných prácach uveďte skutočné termíny, pri ešte nerealizovanom zateplení uveďte predpokladané termíny).

Krok 2.4.: Obsahová časť formulára žiadosti – zhotoviteľ

3.1 Názov zhotoviteľa zateplenia rodinného domu

Pridať zhotoviteľa

25

25 Kliknutím na tlačidlo „Pridať zhotoviteľa“ budete môcť pridať jedného alebo viacerých zhotoviteľov, ktorí na zatepľovanom rodinnom dome realizovali práce, na ktoré žiadate príspevok a ktoré môžu byť započítané do oprávnených nákladov (zateplenie, výmena okien a dverí...).

Uviesť zhotoviteľa je povinné pri žiadosti o príspevok **po zateplení** rodinného domu. V prípade žiadosti o príspevok **pred zateplením** rodinného domu je vyplnenie zhotoviteľa voliteľné.

Pridanie zhotoviteľa

Obchodné meno (Pozn. Pri svojpomocných prácach uviesť ako obchodné meno "svojpomocne") *

IČO

26

Uložiť

Zrušiť

Vysvetlivky (polia označené hviezdíčkou * sú povinné)

26 Uvedte obchodný názov zhotoviteľa, ktorý realizoval práce na zatepľovanom rodinnom dome. V prípade, ak ste práce na zateplení realizovali svojpomocne, uvedte „svojpomocne“. IČO uvedte v 8-miestnom tvare napr. „00999999“. Tlačidlom „Uložiť“ pridáte zhotoviteľa.

O zaevidovaní zhotoviteľa sa vo formulári zobrazí správa o úspešnom zapísaní zhotoviteľa, ktorú je potrebné kliknutím na tlačidlo „OK“ potvrdiť.

Zhotoviteľ bol úspešne zapísaný.

Úprava žiadosti (pred zateplením rodinného domu)

1. Údaje o žiadateľovi

Meno *

Priezvisko *

Titul

Správa z webovej stránky



Zhotoviteľ bol úspešne zapísaný.

OK

Mesto *

Bánovce nad Bebravou

Údaje o zaevidovanom zhotoviteľovi sa zobrazia v obsahovej časti formulára v časti „3.1 Názov zhotoviteľa zateplenia rodinného domu“. Kliknutím na tlačidlo „Pridať zhotoviteľa“ je možné pridať ďalšieho zhotoviteľa.

V prípade, že po úspešnom zaevidovaní zhotoviteľa zistíte chybu v uvedených údajoch o zhotoviteľovi, je potrebné kliknúť na tlačidlo vpravo „Vymazanie“ a pokračovať od začiatku bodom č. 25.

3.1 Názov zhotoviteľa zateplenia rodinného domu

IČO	OBCHODNÝ NÁZOV	AKCIE
12345678	Spoločnosť s.r.o.	Vymazanie

Pridať zhotoviteľa

Krok 2.5.: Obsahová časť formulára žiadosti – oprávnené náklady

4. Výška oprávnených nákladov

Oprávnené náklady na zateplenie rodinného domu podľa § 9c ods. 4 zákona (skutočné resp. predpokladané) * **27**

Náklady podľa § 9c ods. 3 zákona (za vypracovanie projektovej dokumentácie, projektového energetického hodnotenia, žiadosti o príspevok a energetického certifikátu - skutočné resp. predpokladané) * **28**

Predpokladaná výška príspevku na zateplenie rodinného domu **29**
0,00

Vysvetlivky (polia označené hviezdíčkou * sú povinné)

- 27** V prípade žiadosti o príspevok **pred zateplením** rodinného domu uveďte predpokladané náklady na zhotovenie zateplenia a súvisiacich prác, ktoré môžu byť započítané do oprávnených nákladov.
V prípade žiadosti o príspevok **po zateplení** rodinného domu uveďte skutočné náklady na zhotovenie zateplenia a súvisiacich prác, ktoré môžu byť započítané do oprávnených nákladov.
- 28** V prípade žiadosti o príspevok **pred zateplením** rodinného domu uveďte náklady za vypracovanie projektovej dokumentácie zateplenia a predpokladané náklady za vypracovanie žiadosti o príspevok a energetického certifikátu, ak na tieto žiadate poskytnúť príspevok.
V prípade žiadosti o príspevok **po zateplení** rodinného domu uveďte skutočné náklady za vypracovanie projektovej dokumentácie zateplenia, za vypracovanie žiadosti a energetického certifikátu, ak na tieto žiadate poskytnúť príspevok.
- 29** Predpokladanú výšku príspevku vypočíta elektronický formulár automaticky. **Skutočná výška príspevku nemusí byť zhodná s predpokladanou výškou príspevku.** Určí sa podľa skutočných oprávnených a uhradených nákladov na zateplenie rodinného domu, za vypracovanie projektovej dokumentácie, za vypracovanie žiadosti a energetického certifikátu a podľa skutočne dosiahnutých hodnôt súčiniteľa prechodu tepla obnovených alebo vymenených stavebných konštrukcií a dosiahnutej potreby tepla na vykurovanie rodinného domu.

Krok 2.6.: Obsahová časť formulára žiadosti – zoznam príloh

Pred koncom obsahovej časti elektronického formulára sa nachádza zoznam príloh, ktoré musia byť súčasťou žiadosti o poskytnutie príspevku na zateplenie rodinného domu.

Rozsah príloh je rozdielny, ak sa žiadosť podáva **pred realizáciou zateplenia** rodinného domu **alebo po realizácii zateplenia** rodinného domu.

Podľa toho sa aj v elektronickom formulári zobrazujú dva druhy zoznamu príloh, minimálny v prípade podania žiadosti o príspevok pred zateplením rodinného domu – popisuje **krok 2.6.1.** – a kompletný zoznam príloh v prípade podania žiadosti o príspevok po zateplení rodinného domu – popisuje **krok 2.6.2.**

Krok 2.6.1.: Obsahová časť formulára žiadosti – zoznam príloh pred zateplením

5. Prílohy žiadosti

P.Č.	POPIS	POČET LISTOV
1	originál alebo úradne osvedčená kópia projektovej dokumentácie zateplenia rodinného domu vrátane projektového energetického hodnotenia	* 0 <input type="text"/>
2	originál alebo úradne osvedčená kópia dokladu o odovzdaní rodinného domu do užívania	* 0 <input type="text"/>
3	písomný súhlas všetkých spoluvlastníkov s podaním žiadosti o príspevok na zateplenie rodinného domu a plnomocenstvo na zastupovanie v konaní o poskytnutí príspevku na zateplenie rodinného domu, prijímanie doručovaných písomností týkajúcich sa konania a na vyplatenie poskytnutého príspevku s úradne osvedčenými podpismi spoluvlastníkov, ak ide o preukázanie splnenia podmienky podľa § 9d ods. 2 zákona	0 <input type="text"/>
4	plnomocenstvo na zastupovanie v konaní o poskytnutí príspevku na zateplenie rodinného domu a prijímanie doručovaných písomností týkajúcich sa konania, ak ide o preukázanie splnenia podmienky podľa § 9d ods. 3 zákona, s úradne osvedčeným podpisom manžela alebo manželky	0 <input type="text"/>

Vyplnením počtu listov elektronický formulár automaticky kontroluje, či sú predložené všetky prílohy, ktoré je v súlade s vyhláškou povinné priložiť k žiadosti. Z toho dôvodu odporúčame podávať žiadosť o príspevok v čase, keď máte všetky povinné prílohy pripravené. Zoznam príloh aj s popisom nájdete na internetovej stránke www.byvajteusporne.sk v časti „Prílohy k žiadosti“.

Pri podávaní žiadosti o príspevok pred zateplením rodinného domu sú **povinné vyššie uvedené prílohy**.

Výnimku tvoria nasledovné prílohy, ktoré je povinné predložiť len v niektorých prípadoch:

príloha č. 3 povinné predložiť v prípade **podielového** spoluvlastníctva zatepľovaného rodinného domu,

príloha č. 4 potrebné predložiť v prípade **bezpodielového** spoluvlastníctva zatepľovaného rodinného domu.

V prípade, ak je zatepľovaný rodinný dom vo výlučnom vlastníctve žiadateľa, prílohy č. 3 a č. 4 sa nepredkladajú.

Krok 2.6.2.: Obsahová časť formulára žiadosti – zoznam príloh po zateplení

5. Prílohy žiadosti

P.Č.	POPIS	POČET LISTOV
1	originál alebo úradne osvedčená kópia projektovej dokumentácie zateplenia rodinného domu vrátane projektového energetického hodnotenia	* 0 <input type="text"/>
2	originál alebo úradne osvedčená kópia dokladu o odovzdaní rodinného domu do užívania	* 0 <input type="text"/>
3	písomný súhlas všetkých spoluvlastníkov s podaním žiadosti o príspevok na zateplenie rodinného domu a plnomocenstvo na zastupovanie v konaní o poskytnutí príspevku na zateplenie rodinného domu, prijímanie doručovaných písomností týkajúcich sa konania a na vyplatenie poskytnutého príspevku s úradne osvedčenými podpismi spoluvlastníkov, ak ide o preukázanie splnenia podmienky podľa § 9d ods. 2 zákona	0 <input type="text"/>
4	plnomocenstvo na zastupovanie v konaní o poskytnutí príspevku na zateplenie rodinného domu a prijímanie doručovaných písomností týkajúcich sa konania, ak ide o preukázanie splnenia podmienky podľa § 9d ods. 3 zákona, s úradne osvedčeným podpisom manžela alebo manželky	0 <input type="text"/>
5	kópia vyhlásenia o parametroch tepelnoizolačného systému vydaného výrobcou systému	0 <input type="text"/>
6	kópia položkového rozpočtu alebo iného obdobného dokladu zateplenia rodinného domu	* 0 <input type="text"/>

7	súpis faktúr	* 0 <input type="text"/>
8	kópia faktúry alebo iného obdobného dokladu vrátane dokladu o úhrade oprávnených nákladov podľa § 9c ods. 4 zákona (patria sem náklady za zateplenie rodinného domu, vyregulovanie vykurovacieho systému, výmenu zdroja tepla)	* 0 <input type="text"/>
9	kópia faktúry alebo iného obdobného dokladu vrátane dokladu o úhrade nákladov pre možnosť zvýšenia príspevku na zateplenie rodinného domu podľa § 9c ods. 3 zákona (patria sem náklady za vypracovanie projektovej dokumentácie zateplenia rodinného domu, projektového energetického hodnotenia, žiadosti a energetického certifikátu)	0 <input type="text"/>
10	kópia energetického štítku vymeneného zdroja tepla	0 <input type="text"/>
11	fotodokumentácia zateplenia rodinného domu	* 0 <input type="text"/>

Pri podaní žiadosti o príspevok po zateplení rodinného domu sú **povinné vyššie uvedené prílohy**.

Výnimku tvoria nasledovné prílohy, ktoré je povinné predložiť len v niektorých prípadoch:

- príloha č. 3 predložiť v prípade **podielového** spoluvlastníctva zatepľovaného rodinného domu,
príloha č. 4 predložiť v prípade **bezpodielového** spoluvlastníctva zatepľovaného rodinného domu,
príloha č. 5 predložiť, ak je súčasťou prác zateplenie vonkajších obvodových stien tepelnoizolačným kontaktným systémom (ETICS),
príloha č. 9 predložiť, ak sa žiada aj príspevok za vypracovanie projektovej dokumentácie zateplenia rodinného domu, za vypracovanie žiadosti o príspevok alebo za vypracovanie energetického certifikátu zatepleného rodinného domu,
príloha č. 10 predložiť, ak je súčasťou prác výmena existujúceho zdroja tepla za nový; na nový zdroj tepla nemohla byť poskytnutá podpora v rámci iných podporných programov z verejných prostriedkov alebo prostriedkov Európskej únie.

V prípade, ak je zatepľovaný rodinný dom vo výlučnom vlastníctve žiadateľa, prílohy č. 5 a č. 6 sa nepredkladajú.

Krok 2.7.: Obsahová časť formulára žiadosti – vyhlásenie

Posledným bodom vo formulári je Vyhlásenie žiadateľa. Podpísaním listinnej podoby žiadosti žiadateľ vyhlasuje uvedené skutočnosti a dáva súhlas na spracovanie osobných údajov na účely poskytnutia príspevku na zateplenie rodinného domu.

6. Vyhlásenie žiadateľa

Čestne vyhlasujem a svojím vlastnoručným podpisom potvrdzujem, že

- som občanom tohto štátu:, ktorý je členským štátom Európskej únie/ktorý je zmluvnou stranou Dohody o Európskom hospodárskom priestore/Švajčiarskej konfederácie
- práce na zateplení rodinného domu boli začaté po 31. decembri 2014/neboli do dnešného dňa začaté,
- rodinný dom je využívaný výlučne na bývanie a na jeho adrese nie je zapísané sídlo právnickej osoby alebo miesto podnikania fyzickej osoby,
- na zateplenie rodinného domu nebola už poskytnutá podpora z prostriedkov Štátneho fondu rozvoja bývania alebo príspevok podľa § 9c zákona,
- na náklady za výmenu zdroja tepla som neuplatnil/a inú podporu v rámci iných podporných programov z verejných prostriedkov alebo z finančných prostriedkov Európskej únie,
- všetky informácie uvedené v žiadosti o príspevok na zateplenie rodinného domu vrátane príloh sú správne, úplné a pravdivé,
- sú mi známe podmienky poskytovania príspevku na zateplenie rodinného domu a som si vedomý/á požiadaviek vzťahujúcich sa na poskytnutie príspevku na zateplenie rodinného domu,
- poskytnem všetky požadované doklady a informácie, ktoré sú potrebné na posúdenie oprávnenosti poskytnutia príspevku na zateplenie rodinného domu,
- som si vedomý/á právnych následkov pre uvedenie nesprávnych údajov v žiadosti o príspevok na zateplenie rodinného domu

Súhlasím so spracovaním osobných údajov podľa zákona č. 18/2018 Z. z. o ochrane osobných údajov a o zmene a doplnení niektorých zákonov na účely poskytnutia príspevku na zateplenie rodinného domu.

Krok 2.8.: Obsahová časť formulára žiadosti – záver

Záverečná fáza obsahovej časti formulára žiadosti sú dve tlačidlá „Uložiť“ a „Závázne odoslať“.

Uložiť

Závázne odoslať

Po vyplnení všetkých údajov uvedených v obsahovej časti (krok 2.1. až krok 2.7) stlačte tlačidlo „Uložiť“. Stlačením tlačidla elektronický formulár skontroluje vypísané údaje. V prípade, ak obsahujú chybu, túto skutočnosť vyznačí nápisom v hornej časti obsahovej časti formulára žiadosti. Napríklad:

Stavebné konštrukcie, ktoré sú predmetom zateplenia rodinného domu musia byť vyplnené
Úprava žiadosti (pred zateplením rodinného domu)

1. Údaje o žiadateľovi

Meno * Priezvisko * Titul

Web hovorí:
Stavebné konštrukcie, ktoré sú predmetom zateplenia rodinného domu musia byť vyplnené
OK

Žiadosť sa nepodarilo zapísať. Opravte označené položky!
Úprava žiadosti (pred zateplením rodinného domu)

Web hovorí:
Žiadosť sa nepodarilo zapísať. Opravte označené položky!
 Zakázať tejto stránke otvárať ďalšie dialógové okná.
OK

Ulica * PSC * Obec / mesto / mestská časť *

V prípade, že sa Vám ukáže takéto oznámenie, je potrebné opätovne prejsť celú obsahovú časť žiadosti a odstrániť chyby, ktoré sú vyznačené červeným textovým upozornením pod daným poľom, ktoré je potrebné opraviť. Napríklad:

PSC *
1234
Nedostatočná dĺžka položky

Číslo bankového účtu v tvare IBAN - použite zápis v tvare XX99 9999 9999 9999 9999 *
SK00
Použite zápis v tvare XX99 9999 9999 9999 9999

P.Č.	POPIS	POČET LISTOV
1	originál alebo úradne osvedčená kópia projektovej dokumentácie vrátane projektového energetického hodnotenia	* 0 Zadajte celé číslo

Po odstránení všetkých chýb brániacich správemu uloženiu žiadosti je potrebné opätovne kliknúť na tlačidlo „Uložiť“. Ak je obsahová časť formulára žiadosti vyplnená správne, v hornej časti formulára sa Vám ukáže nápis „Žiadosť bola úspešne zapísaná.“.

Žiadosť bola úspešne zapísaná.
Úprava žiadosti (pred zateplením rodinného domu)

1. Údaje o žiadateľovi

Web hovorí:
Žiadosť bola úspešne zapísaná.
 Zakázať tejto stránke otvárať ďalšie dialógové okná.
OK

Krok 3.: Závěrečná část formuláru žádosti

Po potvrzení úspěšného zapísania žiadosti popísaného v predchádzajúcom kroku je potrebné kliknúť na tlačidlo „Závazne odoslať“, ktoré sa nachádza na spodnom konci obsahovej časti formulára.

Uložiť

Závazne odoslať

Pred záväzným odoslaním žiadosti dôsledne skontrolujte zapísané údaje. Po potvrdení žiadateľom už nebude možné opraviť údaje zapísané v žiadosti! Na túto skutočnosť Vás po stlačení tlačidla „Závazne odoslať“ upozorní aj nasledovné okno, ktoré je potrebné stlačením tlačidla „OK“ potvrdiť.

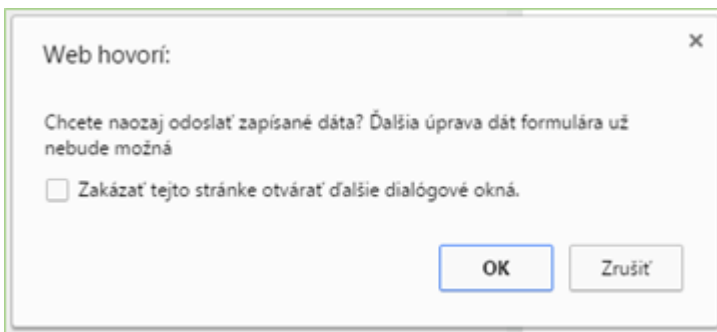

Stlačením tlačidla „OK“ záväzne odošlete Vašu žiadosť. Tým sa automaticky zaeviduje v elektronickom systéme ministerstva a bude jej pridelené identifikačné číslo žiadosti. Dňom zaevidovania sa zároveň začína konanie o poskytnutí príspevku, pričom v termíne **do desiatich pracovných dní ste povinný** odoslať alebo doručiť aj listinnú podobu žiadosti vrátane všetkých príloh na ministerstvo.

O týchto skutočnostiach Vás bude informovať aj e-mail s potvrdením o zaevidovaní Vašej žiadosti o príspevok, ktorý bude automaticky odoslaný na e-mailovú adresu (e-mailové adresy), ktorú ste uviedli v kroku č. 1 vo vstupnej časti formulára žiadosti. Prílohou tejto správy bude aj listinná podoba žiadosti vo formáte pdf, ktorú bude potrebné vytlačiť a zaslať na adresu ministerstva: *Ministerstvo dopravy a výstavby Slovenskej republiky, Sekcia bytovej politiky a mestského rozvoja, Námestie slobody č. 6, P.O.BOX 100, 810 05 Bratislava, Slovenská republika.*

Po odoslaní žiadosti Vás formulár žiadosti presmeruje na nasledovnú stránku:

30 Stlačením tlačidla „Prevzatie žiadosti“ sa Vám ponúkne stiahnutie listinnej podoby žiadosti vo formáte pdf do Vášho zariadenia.

31 Stlačením tlačidla „Zobrazenie žiadosti“ sa Vám otvorí pdf súbor listinnej podoby žiadosti priamo vo Vašom prehliadači.